



XV CIRCUITO PROVINCIAL

**BTT**

**BTT**

# ***EL BONILLO***

## ***4 DICIEMBRE 2022***

Club Ciclista  
*El Bonillo*



DIPUTACIÓN DE ALBACETE

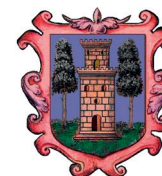

AYUNTAMIENTO  
DE EL BONILLO

# DATOS DE LA PRUEBA

## » INFORMACIÓN DE LA PRUEBA

**FECHA:** 4 de diciembre de 2022.

**Hora de salida:** 10:00 horas.

**Lugar de salida y meta:** Calle República de Cuba (al lado de la Piscina Climatizada Municipal)

**Punto de control intermedio y tiempo máximo de paso:** Kilómetro 14 – 90 minutos aprox.

**Hora de cierre de meta:** 13:30 horas.

**Hora y lugar para la recogida de dorsales:** De 8.00 a 9.45 horas. Pabellón Polideportivo Municipal.

**Hora y lugar de la entrega de trofeos:** 12.30 horas – Pabellón Polideportivo.

**Distancia del recorrido:** 43 km.

**Avituallamientos:** Kilómetro 29,50 largo. Km 15,5 corto y en meta.

**Distancia del recorrido corto:** 25,1 km.

**Servicios:** Vestuarios – Duchas - Aseos – Guardarropa. Estarán situados en el Pabellón Polideportivo Municipal.

**Modalidad parejas:** Sí.

**Precios:** Inscritos circuito 13 €. No inscritos al circuito 16 €.

**Inscripciones:** <https://deportes.dipualba.es/>.

**Finalización del plazo de inscripción:** Hasta las 14:00 horas del miércoles 30 de noviembre de 2022.

**Recogida de dorsales:** De 08:00 a 09:45 horas en Pabellón Polideportivo Municipal. Todos los participantes inscritos al circuito deberán pasar con su DNI o documento similar que le acredite para recoger su dorsal y chip.

Cada participante realizará la inscripción dependiendo de recorrido en el que va a participar (largo o corto). Los cortos, son recorridos alternativos para quienes estén empezando en este deporte y quieran tener una primera toma de contacto con el circuito, sin las exigencias que algunos recorridos largos tienen. Si te inscribes en un recorrido debe de ser el que realices, si te cambias de recorrido durante la prueba perderás el derecho a recibir cualquier premio o puntos obtenidos.

**Participación de menores de edad:** Nacidos en 2004 o 2005 estarán habilitados los recorridos alternativos (Recorrido Corto) para esta categoría. Deben de inscribirse de la misma forma y términos que los mayores de edad para optar a las clasificaciones del mismo en su categoría. Obligatorio presentar la autorización paterna para poder ser inscrito al Circuito.

**Participación con bicicleta eléctrica:** Será posible la participación con bicicleta eléctrica pero el corredor no aparecerá en clasificación ni optará a premios de la prueba (clasificación general, categorías, recorrido corto).

Imprescindible notificar la participación con este tipo de bicicleta enviando un email a [inscripciones@prodepor.es](mailto:inscripciones@prodepor.es).

Existe un reglamento por el que se regirán todas las pruebas del calendario del Circuito Provincial de BTT y que será aplicado en caso de ser necesario.



XV CIRCUITO PROVINCIAL

BTT



DIPUTACIÓN DE ALBACETE

# PREMIOS

## » PREMIOS

### **CATEGORÍAS MASCULINO Y FEMENINO**

General, junior, sub 23, élite, master 30, master 35, master 40, master 45 y master 50, master 55 y master +.

Premio para la primera pareja mixta.

### **PREMIOS PARA LOS RECORRIDOS CORTOS**

3 primeros masculino y 3 primeras femenina

# COMITÉ DE LA PRUEBA

## » COMITÉ DE LA PRUEBA

El Comité de la Prueba estará formado por tres personas designadas por la organización. Su misión fundamental será resolver cuestiones técnicas que afecten a la prueba, no al circuito y que puedan ser resueltas en el acto. Dicho Comité tomará nota de las incidencias sucedidas y que deban de ser tratadas por el Comité de Competición. Este comité también estará facultado para resolver cualquier tipo de reclamación relacionada con las clasificaciones finales de las carreras. Serán junto con los encargados de la empresa de inscripciones los responsables de revisar el control de firmas. Dicho Comité velará por el respeto al Medio Ambiente y deberá crear los mecanismos necesarios para informar al Comité de Competición de aquellos participantes que no cumplan con las indicaciones de la Organización en este sentido.

A la finalización de cada prueba, el Comité de la misma deberá cumplimentar un acta, donde quedarán reflejadas todas las incidencias ocurridas, la misma será entregada a la empresa de inscripciones quien informará al Comité de Competición si fuese necesario. Dichas actas serán enviadas por la empresa de inscripciones, vía e mail a los interesados que tenga correo electrónico y para quienes no tengan se colgarán en la página web del circuito.

### **Comité de la prueba (miembros):**

- Abel Calero Cañaveras – Club Ciclista El Bonillo
- Pedro Jesús Auñón Hernández – Club Ciclista El Bonillo
- Sergio Flores López – Monitor de Deportes – Ayto. de El Bonillo



XV CIRCUITO PROVINCIAL

**BTT**



DIPUTACIÓN DE ALBACETE

# INFORMACIÓN

## » ¿CÓMO ES LA CARRERA?

Esta II Carrera BTT Villa de El Bonillo se ha diseñado sobre un recorrido de nivel técnico y dificultad accesible para dar oportunidad de disfrutar del mismo a tod@s l@s participantes, apto tanto para el disfrute de l@s bikers más avanzad@s como para aquell@s que se inician en la mountain bike, ofreciendo a la vez un recorrido que discurre por algunos de los parajes naturales más significativos del término municipal de El Bonillo, como, por ejemplo, el sabinar o los pinares. Este recorrido está organizado sobre la concatenación de tres sendas que conectan puntos tan reconocibles como la Senda de la Liebre, Casa El Chato, La Almorada o El Chispo en su recorrido corto, a los que debemos sumar la Senda de Abel, El Palomar, Majaillas y la Peña Colorá en su trayecto largo, bordeando el Campo Municipal de Golf La Lagunilla y atravesando arroyuelos como el de Las Zorreas, siempre sobre una dificultad técnica moderada.

**Blas Gómez Pérez | Coordinador Sanitario Circuito BTT 2022**  
**[coordinacionsanitariabt@gmail.com](mailto:coordinacionsanitariabt@gmail.com) | Tlf. 617 990 659**

Todo aquel participante de la prueba que necesite los servicios médicos debe realizarlo con el contratado por la organización, en caso de ser atendido en otro centro y no llevar el parte de accidentes el seguro de la prueba no asumirá esos gastos.

En caso de requerir asistencia sanitaria es muy importante indicar el punto kilométrico y especificar si es del recorrido corto o largo, en caso de llevar móvil llamar al teléfono de asistencia sanitaria 617990659 y mandar la ubicación por WhatsApp. En caso de no disponer de teléfono dar el aviso en el siguiente cruce a los voluntarios o miembros de la organización.



XV CIRCUITO PROVINCIAL  
**BTT**



DIPUTACIÓN DE ALBACETE



# MAPAS Y PERFILES

## PERFIL Y MAPA DE LA PRUEBA LARGA

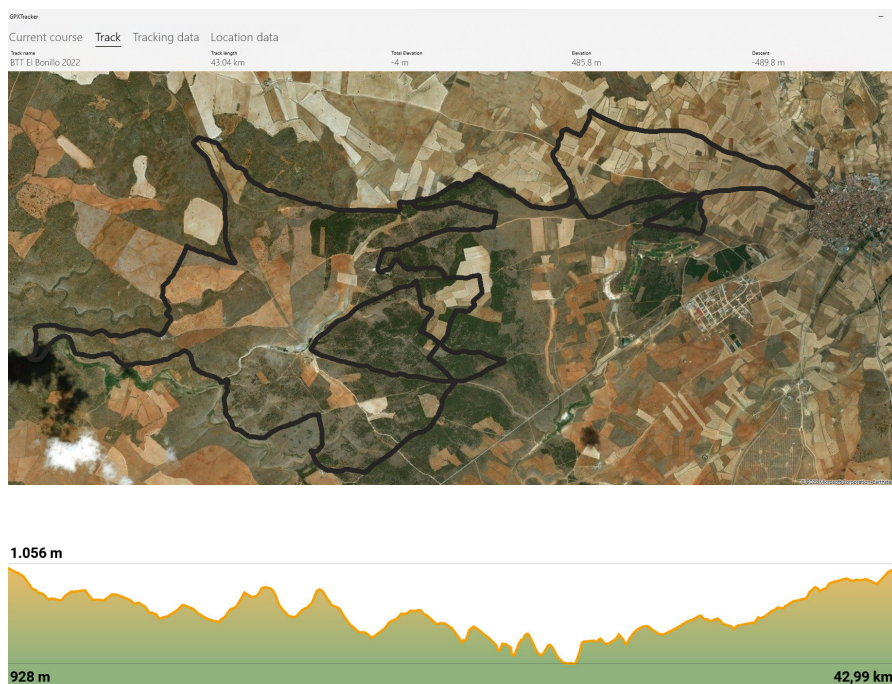

## PERFIL Y MAPA DE LA PRUEBA CORTA

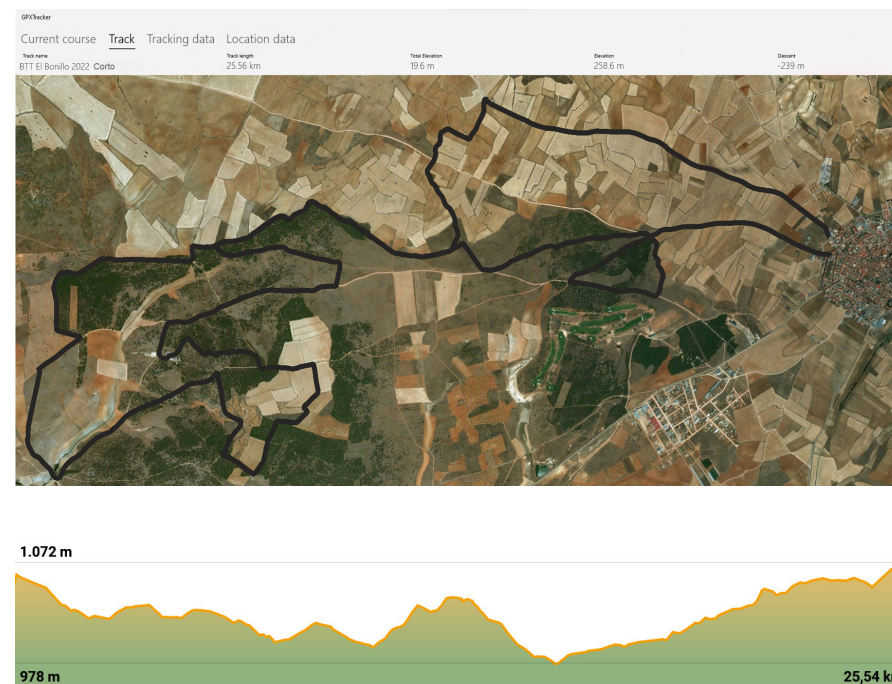

XV CIRCUITO PROVINCIAL  
**BTT**



DIPUTACIÓN DE ALBACETE

# PATROCINADORES



DIPUTACIÓN DE ALBACETE