

COMIENZA LA ASESORÍA Y DINAMIZACIÓN PARA LA CREACIÓN DE EXPERIENCIAS DE ECOTURISMO EN CASTILLA-LA MANCHA EN LA RED NATURA 2000, EN LA QUE PARTICIPARÁ LA ZONA ESTEPARIA (ZEPA) DE EL BONILLO A TRAVÉS DEL GRUPO DE ACCIÓN LOCAL SIERRA DE ALCARAZ Y CAMPO DE MONTIEL.

Conocer, recorrer, disfrutar, aprender y apreciar los espacios de la Red Natura 2000 son las motivaciones en las que se basan las experiencias de ecoturismo en Castilla – La Mancha, que agruparán la visita guiada a los espacios naturales y a sus equipamientos de uso público, las actividades de educación ambiental, las actividades de turismo activo y el alojamiento. Las empresas turísticas que participarán en la formación son aquellas que están adhiriéndose al "Sistema de Reconocimiento de la Sostenibilidad Turística de la Red Natura 2000", al estar aplicando buenas prácticas ambientales e informando al visitante y al turista sobre la Red Natura 2000 en Castilla-La Mancha y sus beneficios.

"Ecoturismo en la Red Natura 2000 en Castilla-La Mancha" es un proyecto surgido con un enfoque de abajo a arriba, de carácter integral al vincularse al Club de Ecoturismo en España (www.soyecoturista.es), con el fin de que los resultados del proyecto de cooperación tengan continuidad. El producto y las experiencias a diseñar mejorarán el aprovechamiento del patrimonio natural y cultural, influyendo positivamente en la economía de los territorios participantes que están repartidos por las cinco provincias de Castilla-La Mancha, y en el que nuestro municipio participa a través del espacio de la Red Natura 2000 GAL Sierra de Alcaraz y Montiel. SACAM (Albacete): ZEC - ZEPA S^a de Alcaraz y Segura y Cañones del Segura y Mundo y ZEPA Zona Esteparia de El Bonillo.

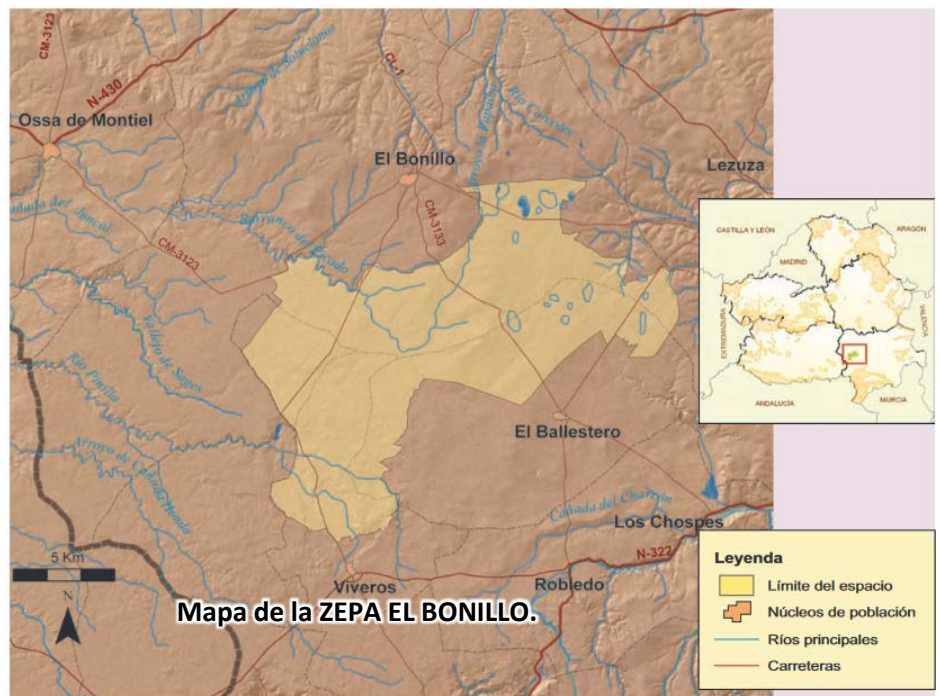

El proyecto de cooperación Ecoturismo en Castilla-La Mancha abarca la superficie total de 33.950 km², y engloba a 294 municipios con un total de 325.419 habitantes. Los espacios protegidos participantes representan la diversidad paisajística de Castilla–La Mancha (alta y media montaña, cañones, bosques mediterráneos, dehesas, estepas, zonas húmedas, cultivos cerealistas y ríos). El 78 %, de las ZEC de Castilla-La Mancha, es decir, 1.215.720,28 ha., y el 72% del conjunto de las Zonas de Especial Protección para las Aves (ZEPA) están dentro del Proyecto de Cooperación. La implantación del Sistema de Reconocimiento de la Sostenibilidad Turística en Red Natura 2000 está apoyado por el MITERD (Ministerio para la Transición Ecológica y el Reto Demográfico).

El proyecto de cooperación regional está coordinado por el Grupo de Acción Local Valle de Alcudia (Asociación para el Desarrollo Sostenible Valle de Alcudia), y cuenta con la financiación de la Unión Europea (Fondo Europeo Agrícola de Desarrollo Rural a través del programa LEADER 2014-2020, el Ministerio de Agricultura, Pesca y Alimentación, y la Junta de Comunidades de Castilla – La Mancha (Consejería de Agricultura, Agua y Desarrollo Rural) y como entidades colaboradoras participan la Secretaría de Estado de Turismo, la Asociación Ecoturismo en España, la Dirección General de Medio Natural y Biodiversidad y la Dirección General de Turismo, Comercio y Artesanía.