EL BOLETÍN DE NOTICIAS EL BONILLO CUMPLE 23 AÑOS

El Boletín de Noticias El Bonillo está de enhorabuena, ya que con esta edición, la publicación que une tanto a l@s vecin@s de nuestro pueblo como a much@s boniller@s que se encuentran fuera pero que, como no podía ser de otra manera, sienten El Bonillo como propio, cumple veintitrés años. Este Boletín, desde su primera aparición allá por marzo de 1998, ha publicado un total de 239 ediciones, a las que hay que sumar muchos especiales como por ejemplo los dedicados a la Semana Santa, la Feria de Tradiciones o la Feria y Fiestas de Agosto, entre otras. El Boletín nació, entre otros factores, gracias a un proyecto auspiciado por el Equipo de Gobierno del Ayuntamiento de El Bonillo y Gregorio Cano López, que hoy sigue siendo miembro del Equipo de Redacción de este Boletín de Noticias, y pretendía, como así ha sido, servir de información y cauce de comunicación entre l@s boniller@s que permanecían en El Bonillo y aquell@s que tuvieron que irse debido a la emigración.

BOLETIN DE NOTICIAS
EL BONILLO
Excmo. Ayuntamiento
Concejalía de Cultura.

AÑO I Nº 1	MARZO 1998	150 Pts.	Dep. Legal AB. 96 - 1998

El Bonillo en «FITUR»

** En El Bonillo se perfilan varias actividades con la finalidad de potenciar el turismo regional y nacional*

Miembros de la Corporación Bonillera se entrevistaron en Fitur con Bono y Berenguer para comentar varios proyectos :

- Depuradora de aguas residuales.
- Campo de Golf.
- Cabañas rurales.
- Declarar de interés turístico : LA SEMANA SANTA DE EL BONILLO

(Pag 3.)

EL MIRADOR

Junto al Rollo de San Cristóbal se está edificando un minarete.
¿Cuál será su utilización?
¿Será realmente un mirador?
¿Será una emisora de Radio-TV?

(Pag 3.)

En aquel primer número, el Boletín de Noticias El Bonillo traía a su portada como noticias destacada la presencia de nuestro municipio en la feria de turismo FITUR, así como el encuentro en dicha muestra de miembros de la Corporación Municipal con el entonces Presidente de la Junta de Comunidades de Castilla La Mancha, José Bono, para hablar de varios proyectos que atañían al futuro de nuestro municipio.

Desde entonces hasta hoy, se ha encargado de informar tanto a suscriptores como lectores de todos los acontecimientos más importantes que han sucedido en El Bonillo durante esta casi cuarto de siglo, además de contar con secciones emblemáticas y la colaboración y participación en todo este tiempo de lectores tanto de El Bonillo como de fuera de nuestro pueblo.

Así, en sus inicios, contaba con veinticuatro páginas, y además de la sección de noticias y el editorial, contaba con secciones como la "Página de Salud", "Página de Educación", la sección agroganadera, la colaboración de distintas asociaciones, "La opinión de los vecinos", "Medio Ambiente", "Álbum de fotos", "Seguridad Vial", "Página Deportiva", un Pórtico Literario o Pasatiempos, entre otras.

ALGUNAS DE LAS PORTADAS DE LOS PRIMERO NÚMEROS DEL BOLETÍN DE NOTICIAS EL BONILLO

BOLETIN DE NOTICIAS
Excmo. Ayuntamiento
Concejalía de Cultura.
EL BONILLO

AÑO I Nº 9	NOVIEMBRE 1998	150 Pts.	Dep. Legal AB, 96 - 1998

EL BONILLO, UN PUEBLO DE MODA

- *Homologación del campo de golf por la Real Federación Española de Golf.*
- *Nos visita TV3 Cataluña.*
- *Nos hace un reportaje TV Albacete.*
- *La prensa se hace eco del acontecer diario de nuestro Pueblo.*

Campo de Golf «La Lagunilla»

1,8 KG. PESO LA PRIMERA SETA DE LA TEMPORADA

El Afortunado, Felipe Sanz Monedero, nos muestra orgulloso el mayor de los ejemplares de setas que tubo la suerte de encontrar. (Pag 5)

INAUGURADO EL NUEVO LOCAL DE LAS AMAS DE CASA DE EL BONILLO

El Pasado Día 9 de Octubre tubo lugar la inauguración del nuevo local de la Asociacion de Amas de Casa de El Bonillo. (Pag 9)

BOLETIN DE NOTICIAS
Excmo. Ayuntamiento
Concejalía de Cultura.
EL BONILLO

AÑO I Nº 8	OCTUBRE 1998	150 Pts.	Dep. Legal AB, 96 - 1998

HERMANAMIENTO ENTRE EL EL BONILLO Y LA ESPERANZA

El día 18 de Septiembre, en un pleno extraordinario se firmó un convenio de hermanamiento entre dos pueblos, El Bonillo y La Esperanza, Quetzaltenango (GUATEMALA, C.A.)

D. Pablo R. Sioch López, Alcalde de La Esperanza, en el Pleno.

Este convenio de hermanamiento entre nuestro Pueblo y La Esperanza, Quetzaltenango, Guatemala C.A., está basado en tres grandes metas: Ayuda , cooperación e intercambio cultural. (Pag 4)

DIA DEL CRISTO

El día 14 de Septiembre se celebró, con gran solemnidad y afluencia de público, el día del Santísimo Cristo de los Milagros. (Pag 3)

INAUGURACION CURSO ESCOLAR

El día 23 de Septiembre se celebró una Misa oficiada por el Sr. Obispo de Albacete, como acto inaugural del nuevo curso escolar 98-99. (Pag 3)

El Sr. Obispo Julián, con sus paisanos Bonillo

Momento de la Procesión

BOLETIN DE NOTICIAS
Excmo. Ayuntamiento
Concejalía de Cultura.
EL BONILLO

AÑO I Nº 12	FEBRERO 1999	150 Pts.	Dep. Legal AB, 96 - 1998

FELIZ CUMPLEAÑOS

- *El Boletín de Noticias de El Bonillo cumple su primer año.*

Ya son 12 los números publicados, aprovechamos este cumpleaños para felicitarnos todos los que de una manera u otra hemos contribuido a darle vida durante su primer año.

Recordamos la primera portada del Boletín que vio la luz el 4 de Marzo del 1998.

- **ADQUISICIÓN DE MAQUINARIA DE OBRA**

La «Mancomunidad El Bonillo-Mineros» ya dispone de maquinaria para el arreglo y mantenimiento de la red de caminos de los dos pueblos. (Pag 3)

NUEVO TALLER DE CONFECCIÓN

Ya está listo para funcionar el nuevo taller de confección bonillado en el Taller Municipal «S.E.N.P.A.» (Pag 3)

BOLETIN DE NOTICIAS
Excmo. Ayuntamiento
Concejalía de Cultura.
EL BONILLO

AÑO I Nº 7	SEPTIEMBRE 1998	150 Pts.	Dep. Legal AB, 96 - 1998

SE CELEBRARON CON ÉXITO LA FERIA Y FIESTAS 1998

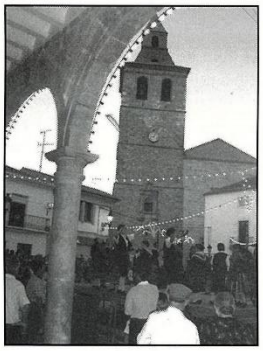

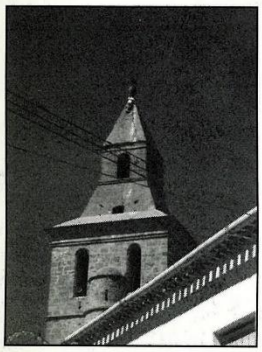

DESPUÉS DE 58 AÑOS SE ENDEREZÓ LA VELETA DE LA TORRE

Un grupo de espeleólogos, con la ayuda de Juan Olallo Morcillo y su equipo, consiguieron enderezar la veleta el día 15 de Agosto de 1998.

El Día 20 de Septiembre se celebrará el 3er Sorteo para los suscriptores consistente en una caja de langostinos donados por **«PESCADERIA LA CHIRLA»**

BOLETIN DE NOTICIAS
Excmo. Ayuntamiento
Concejalía de Cultura.
EL BONILLO

AÑO I Nº 10	DICIEMBRE 1998	150 Pts.	Dep. Legal AB, 96 - 1998

AÑO DE NIEVES, AÑO DE BIENES

(PRIMERA NEVADA DE LA TEMPORADA)

El día 3 de Diciembre, nos sorprendió la primera nevada del invierno.

SUBVENCION AL HOGAR DEL JUBILADO

D. Siro Torres, Delegado de la Junta de Comunidades de Castilla- La Mancha, hace entrega de un cheque para el mobiliario del reciente remodelado Hogar del Jubilado. Al acto asistieron nuestro Alcalde D. Juan Gil Gutiérrez, el Concejal de desarrollo D. Damián García y miembros de la Directiva del Hogar del Jubilado.

XII ENCUENTRO COMARCAL DE AMAS DE CASA

***El grupo teatral de las Amas de Casa de El Bonillo**, en la actuación del XII Encuentro Comarcal de Amas de Casa celebrado en Tiñez.* (Pag.11)

BOLETIN DE NOTICIAS
Excmo. Ayuntamiento
Concejalía de Cultura.
EL BONILLO

AÑO I Nº 4	JUNIO 1998	150 Pts.	Dep. Legal AB, 96 - 1998

HALLADO UN INCUNABLE DEL SIGLO XV

El Incunable se encontraba oculto entre otros manuscritos de fechas posteriores.

Aparece un incunable castellano del año 1484 al depositar temporalmente manuscritos originales Propiedad de El Bonillo en el Archivo Histórico Provincial. (pag.4)

- *Entrega de premios concurso de cuentos infantiles.* (pag.20)
- *Punto verde.* (pag.16)

En este mes tratamos también los siguientes temas: Anorexia y Bulimia, Encuentro Mancomunidad Escuela de Salud,Denominación de origen del Queso Manchego, Premio de pintura infantil Provincial, Premio Provincial calidad leche Manchega,etc...

OBRAS EN LA IGLESIA DE SANTA CATALINA

- *¿Qué tipo de obra se está haciendo?.*
- *¿Cuánto cuestan estas obras?.*
- *¿Quién paga estás obras?.*
- *¿Cuándo se terminarán?.* (Pag. 2)

Si eres supcriptor, con este Boletín recibirás tu carnet que te dará derecho a sorteos y premios.